ZMIANA MIEJSCOWEGO PLANU ZAGOSPODAROWANIA PRZESTRZENNEGO MIASTA WĄBRZE NA DLA OBSZARU POŁOŻONEGO PRZY UL. 1 MAJA

RYSUNEK PLANU

skala 1:1OOO

0 50m 100m

PODZIAŁKA

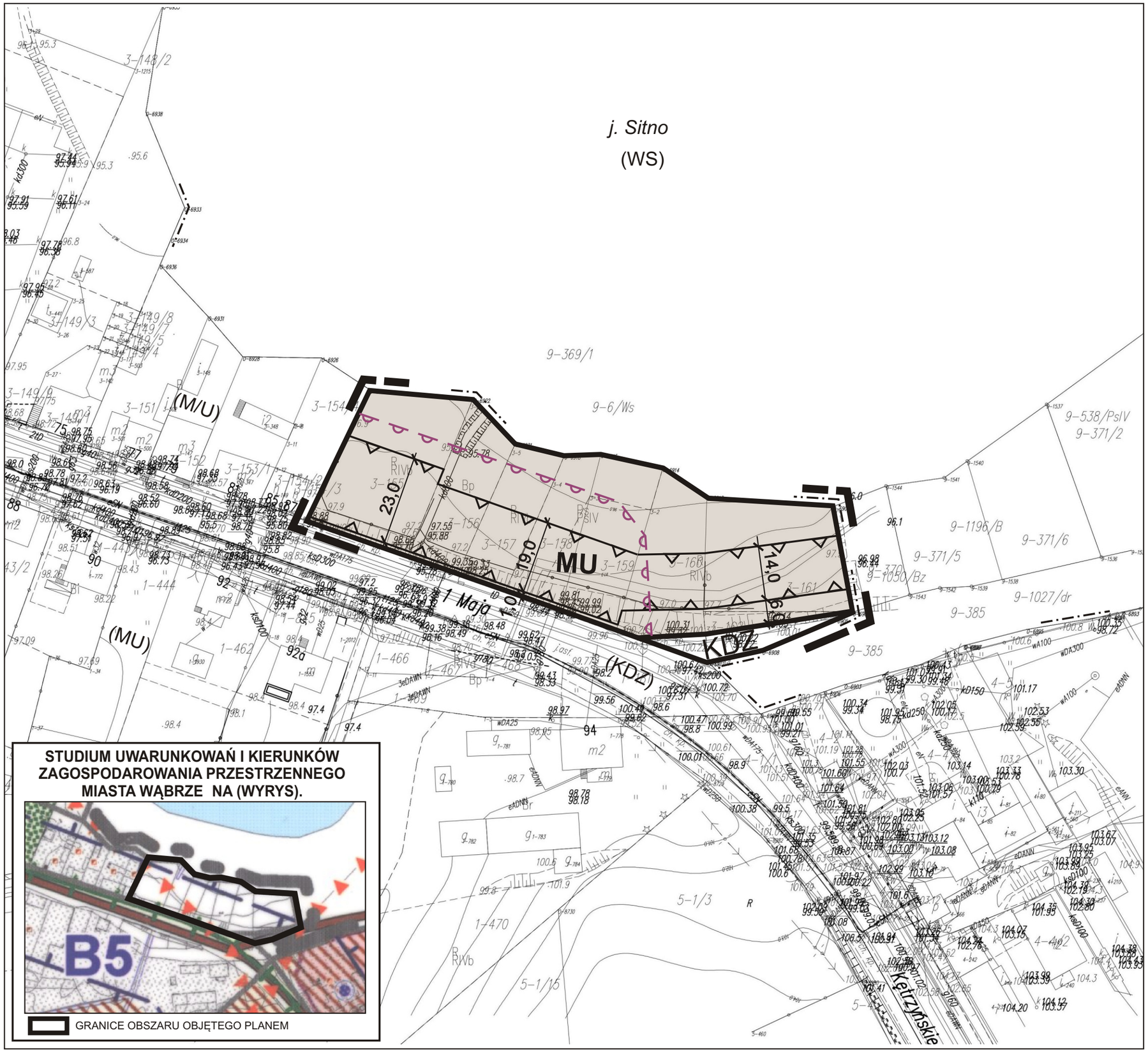

STUDIUM UWARUNKOWAŃ I KIERUNKÓW ZAGOSPODAROWANIA PRZESTRZENNEGO MIASTA WĄBRZE NA (WYRYS).

GRANICE OBSZARU OBJĘTEGO PLANEM

LEGENDA:

A. OZNACZENIA GRAFICZNE OBOWIĄZUJĄCE:

OZNACZENIA OGÓLNE:

- GRANICE OBSZARU OBJĘTEGO PLANEM
- LINIE ROZGRANICZAJĄCE TERENY O RÓŻNYM PRZEZNACZENIU LUB RÓŻNYCH ZASADACH ZAGOSPODAROWANIA
- NIEPRZEKRACZALNE LINIE ZABUDOWY
- STREFA OCHRONY KONSERWATORSKIEJ HISTORYCZNEGO UKŁADU URBANISTYCZNEGO
- 6,0 WYMIAROWANIE (M)

PRZEZNACZENIE TERENÓW:

- MU TEREN ZABUDOWY MIESZKANIOWO-USŁUGOWEJ
- KDZ TEREN DROGI PUBLICZNEJ ZBIORCZEJ

B. OZNACZENIA GRAFICZNE INFORMACYJNE:

- GRANICA ADMINISTRACYJNA MIASTA
- (MN) PRZEZNACZENIE TERENÓW POZA OBSZAREM OBJĘTYM PLANEM

SPORZĄDZAJĄCY :
BURMISTRZ WĄBRZEŹNA

ZAŁĄCZNIK Nr 1
DO UCHWAŁY NR
RADY MIASTA WĄBRZEŹNO
z dnia